

Comune di Bioggio

Istituto scolastico
Sentiero didattico

Benvenuti sul sentiero didattico!

Questo percorso è stato realizzato dalle allieve e dagli allievi della scuola dell'infanzia e della scuola elementare di Bioggio e di Neggio e Vernate durante l'anno scolastico 2024-25.

Lungo il sentiero troverete alcuni pannelli che raccontano il lavoro svolto a scuola: osservazioni, curiosità, domande e scoperte legate al territorio e alla natura che ci circonda.

Scansionando il codice QR presente su ogni pannello potrete accedere alla mappa del sentiero, indicante le sei postazioni, e a informazioni aggiuntive.

Vi invitiamo a percorrere questo sentiero con calma, fermandovi alle diverse postazioni per scoprire il progetto realizzato dalle classi.

Buona passeggiata e buona scoperta!



Un tuffo nel passato di Bioggio!



Aula nel bosco



Istituto scolastico di Bioggio, Neggio e Vernate

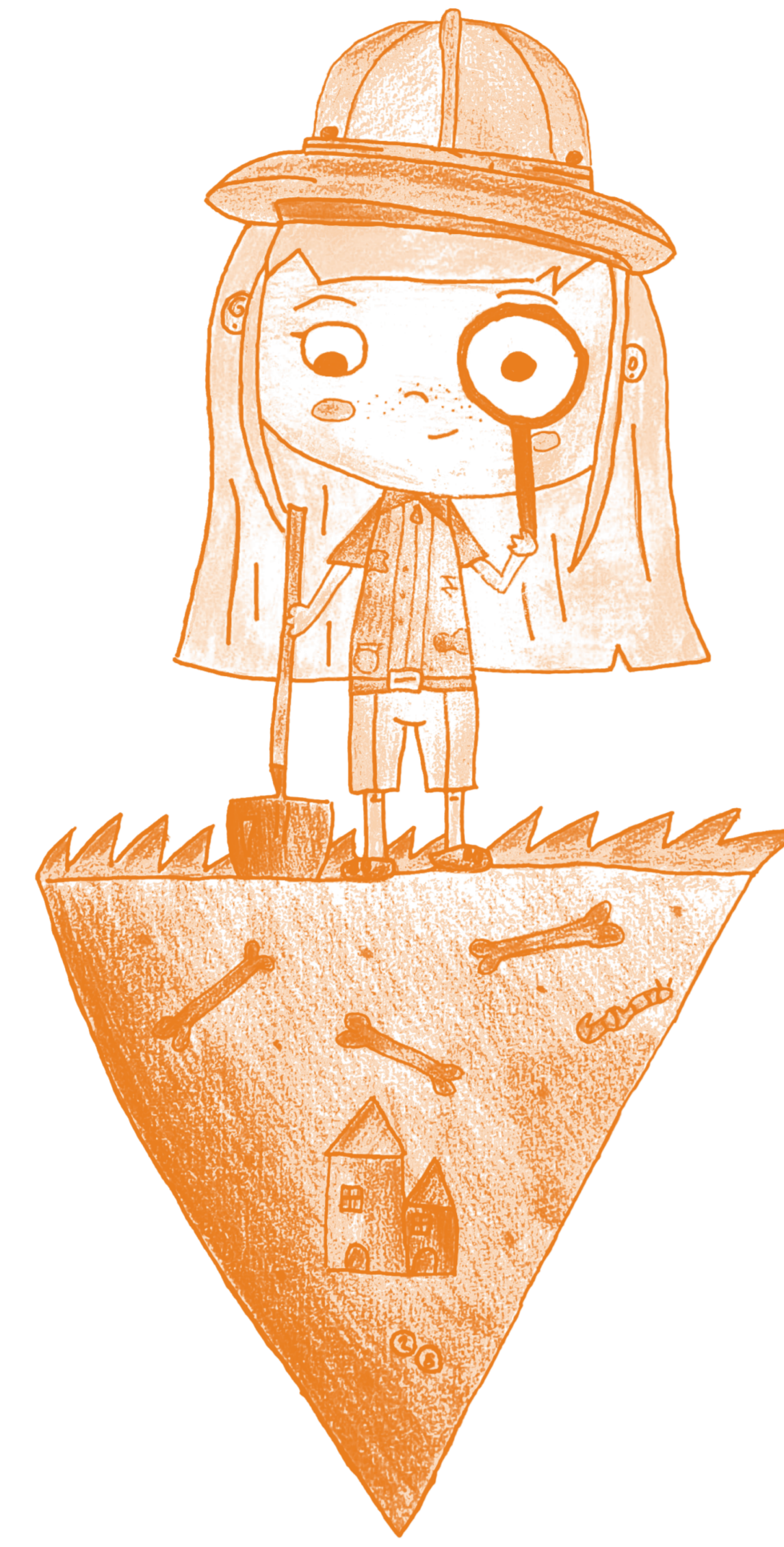

Ciao, sono l'archeologa Maurizia!



Le steli dei Leponti

Le due steli dei Leponti sono situate ora sotto al piazzale del campanile della chiesa di Bioggio e nella Casa Comunale. Entrambe risalgono al IV secolo a.C. e sono state scritte in lettere nord-etrusche, alfabeto utilizzato sulla Pianura Padana. Queste steli servivano da lapidi funerarie per ricordare il nome dei defunti.



La mansio

Sopra la palestra di Bioggio è situata una mansio risalente II secolo d.C. È stata costruita dai romani seguendo le regole del famoso architetto Vitruvio. Lo scopo della mansio era quello di far riposare i viaggiatori che attraversavano il Ticino offrendo cibo e riparo. All'interno della mansio c'era un complesso termale dove potersi lavare. Negli anni '60 è stato riportato in superficie il perimetro della struttura.



Il tempietto italico

Il muro di cinta del tempietto italico è visibile dall'interno del posteggio comunale sotterraneo di Bioggio. Il tempietto risale al II secolo d.C. e venne costruito dai Romani. Serviva come luogo di culto per venerare la divinità Giove Ottimo Massimo Nennico. È stato ritrovato negli anni '90 durante gli scavi per la costruzione di una casa in via Valle Maggiore. Oggi possiamo osservare il muro dell'antico recinto dell'area sacra mentre i resti del tempietto sono esposti nel sito musealizzato dell'antico San Maurizio, sotto al piazzale del campanile. I capitelli corinzi che impreziosivano il tempietto erano stati costruiti in marmo bianco estratto su un'isola dell'attuale Turchia. Il tempietto, anche se piccolo, è il più importante ritrovamento di questo tipo della Svizzera.



Giove

Giove era un dio greco e romano ed era il re degli dei. Comandava dal monte Olimpo ed era il più potente di tutti, amministrava la giustizia dell'universo e governava con il suo pugno di ferro. Giove era chiamato Zeus dai greci e Jupiter dai romani, l'animale che lo rappresenta è l'aquila, viene spesso raffigurato con un fulmine in mano perché è anche il dio delle tempeste. Secondo chi ha studiato l'iscrizione trovata vicino al tempietto di Bioggio, un uomo di nome Priscianus dedicò un altare a Giove.



L'antica chiesa di San Maurizio

L'antica chiesa di San Maurizio risale al periodo tra il V e il XVIII secolo. È situata sotto al piazzale del campanile di Bioggio. È stata costruita dai cristiani che vivevano a Bioggio. Sappiamo che è stata dedicata al guerriero Maurizio che è diventato un santo. La chiesa è stata distrutta e ingrandita molte volte perché aumentava il numero dei cristiani, durante l'ultimo ingrandimento è stata ricostruita dall'altro lato di Via San Maurizio. L'attuale chiesa parrocchiale è il principale luogo di culto cattolico di Bioggio ed è stata inaugurata nel 1791. È considerata un importante esempio del primo stile neoclassico nel Canton Ticino.

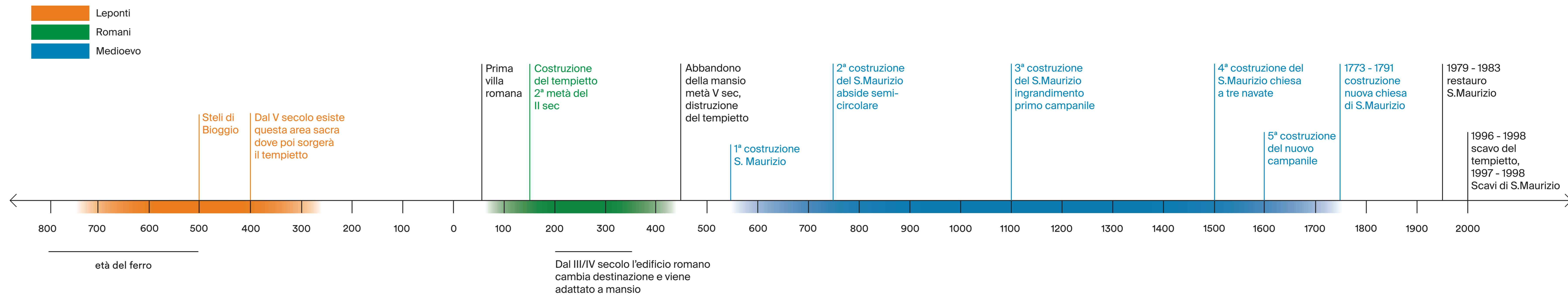

Sottoterra si trovano oggetti e costruzioni lasciati dagli uomini e dalle donne del passato. Il terreno ha molti strati, un po' come quelli di una torta, ad ogni strato corrisponde un'epoca. Più scaviamo in profondità e più le tracce che possiamo trovare sono antiche come quelle di Bioggio.



Scansiona il codice QR, vedi dove ti trovi sulla mappa del sentiero didattico e scopri altri materiali realizzati dagli allievi e dalle allieve dell'Istituto scolastico.